Fahrzeug - Exposé

Fahrzeug Nr.: 205432

Renault Master 2.3 dCi / France Elevateur 121FT, 12m

Details



interne Nummer	205432
Typ	Transporter oder Lkw bis 7,5 t
Leistung	92 kW / 125 PS
Leistung	125
Kilometerstand	194.400 km
Kraftstoff	Diesel
Anzahl Sitze	3
Getriebe	Schaltgetriebe
Erstzulassung	05/2016

Preis

15.339 €

12.890 € (Netto), 19% MwSt.

Ausstattung

- Zentralverriegelung
- Servolenkung
- ABS
- ESP
- Partikelfilter
- Trennwand

Fahrzeugbeschreibung

Hubarbeitsbühne: France Elevateur 121FT

- 1 Person / max. 120KG.
- Arbeitshöhe ca. 12m.
- Bdienung aus Korb und mit Fernbedienung möglich.
- 1.279 Betriebsstunden.
- Airbag: Fahrerseite
- ABS mit EBV und Bremsassistent, ESP mit ASR
- Außentemperaturanzeige
- Wärmeschutzverglasung
- Drehzahlmesser

Kontakt

Stefan Ebert GmbH
Im Steierfeld 10-12
36151 Burghaun

Tel.: 06652 / 96 66 0
E-Mail: info@ebert-online.de

Renault Master 2.3 dCi / France Elevateur 121FT, 12m

- Fensterheber elektrisch vorne
- Kopfstützen (3) höhenverstellbar
- Außenspiegel el. verstell.- u. beheizbar
- Getriebe: 6-Gang-Schaltgetriebe
- Servolenkung
- 12 V-Steckdosen (2 Stück) vorne
- Lichtmaschine 180 A
- Radabdeckungen Mini
- Räder: Stahlfelge 16"
- Ablagefächer an den Vordertüren
- Ablagegalerie über der Windschutzscheibe
- Aschenbecher & Zigarettenanzünder
- Drei-Punkt-Gurtsystem auf allen Plätzen
- Getränkehalter
- Handschuhfach geschlossen
- Lenkrad höhenverstellbar
- Pollenfilter
- Polster: Stoff
- Sitze: Fahrersitz höhenvers.
- Lackierung: Uni
- Rußpartikelfilter
- selbstreinigend
- Schaltpunktanzeige
- Wegfahrsperre elektronisch
- Zentralverrieglung mit Funkfernbedienung
- Sitze: Beifahrer-Doppelsitzbank
- Regaleinbau für Werkzeug

Gerne unterbreiten wir Ihnen ein Angebot für die Inzahlungnahme Ihres gebrauchten Fahrzeugs.
Sollten Sie Ihr Fahrzeug leasen oder finanzieren wollen, unterbreiten wir Ihnen gerne ein individuelles Angebot.
Irrtümer und Zwischenverkauf vorbehalten.
Herr Rudolph und Herr Seidel betreuen Sie gerne telefonisch unter: 06652/9666-0.

Fahrzeugbilder

Kontakt

Stefan Ebert GmbH
Im Steierfeld 10-12
36151 Burghaun

Tel.: 06652 / 96 66 0
E-Mail: info@ebert-online.de

Renault Master 2.3 dCi / France Elevateur 121FT, 12m











Kontakt

Stefan Ebert GmbH
Im Steierfeld 10-12
36151 Burghaun

Tel.: 06652 / 96 66 0
E-Mail: info@ebert-online.de

Renault Master 2.3 dCi / France Elevateur 121FT, 12m





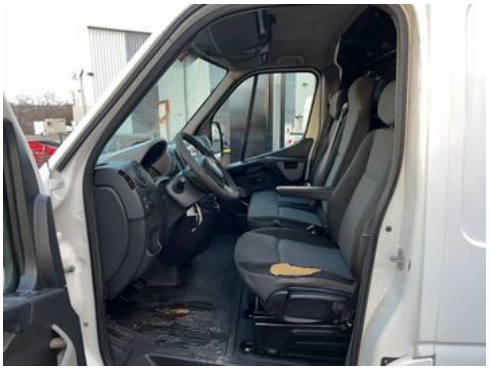







Kontakt

Stefan Ebert GmbH
Im Steierfeld 10-12
36151 Burghaun

Tel.: 06652 / 96 66 0
E-Mail: info@ebert-online.de

Renault Master 2.3 dCi / France Elevateur 121FT, 12m

Verbrauch & Umwelt

Kontakt

Stefan Ebert GmbH
Im Steierfeld 10-12
36151 Burghaun

Tel.: 06652 / 96 66 0
E-Mail: info@ebert-online.de