JCB TLT 30D Teletruck 2WD / nur 1.948h!

Details



interne Nummer	708049-2
Typ	Stapler
Lieferfrist	1 Tage ab Bestellung
Leistung	kW / 0 PS
Kilometerstand	0 km
Kraftstoff	Diesel
Getriebe	Automatik

Preis

35.569 €

29.890 € (Netto), 19% MwSt.

Ausstattung

- Schutzdach
- Anhängerkupplung fest

Fahrzeugbeschreibung

JCB TLT 30D2WD Teleskoparmstapler, Baujahr: 09/2019, Betriebsstunden: nur 1.948h!, Seitenschieber, Teleskoparm, Gabeln: 1.200mm, Frontschutzgitter, Überlastanzeige, guter Zustand, sofort einsatzbereit!,
Auf Wunsch unterbreiten wir Ihnen ein Leasing- oder Finanzierungsangebot., Herr Mihm (Tel. +49 6652 9666-86) betreut Sie gerne., Weitere Informationen finden Sie auf unserer Homepage., Irrtümer und Zwischenverkauf vorbehalten!

_____

-JCB TLT 30D2WD telescopic arm forklift, year of manufacture: 09/2019, operating hours: only 1.948 hours!, side shift, telescopic arm, forks: 1.200 mm, front guard, overload indicator, good condition, ready for immediate use!
We will be happy to provide you with a leasing or financing offer on request. Mr Mihm (tel. +49 6652 9666-86) will be happy to assist you. Further information can be found on our website. Subject to errors and prior sale!

Kontakt

Stefan Ebert GmbH
Im Steierfeld 10-12
36151 Burghaun

Tel.: 06652 / 96 66 0
E-Mail: info@ebert-online.de

JCB TLT 30D Teletruck 2WD / nur 1.948h!

Fahrzeugbilder












Kontakt

Stefan Ebert GmbH
Im Steierfeld 10-12
36151 Burghaun

Tel.: 06652 / 96 66 0
E-Mail: info@ebert-online.de

JCB TLT 30D Teletruck 2WD / nur 1.948h!






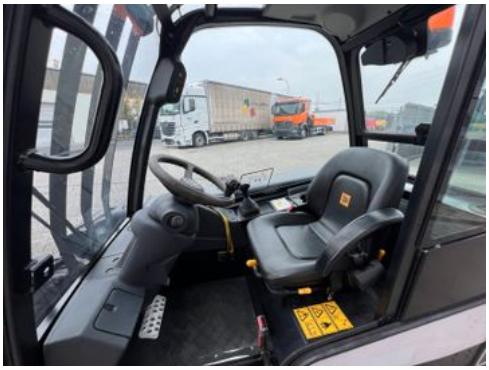




Kontakt

Stefan Ebert GmbH
Im Steierfeld 10-12
36151 Burghaun

Tel.: 06652 / 96 66 0
E-Mail: info@ebert-online.de

JCB TLT 30D Teletruck 2WD / nur 1.948h!

Verbrauch & Umwelt

CO2-Klasse: A

CO2 - Klasse kombiniert

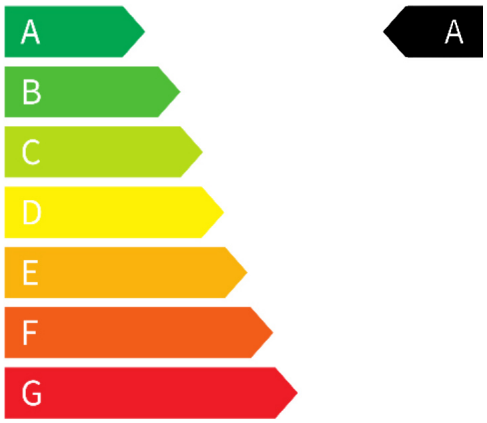

Kontakt

Stefan Ebert GmbH
Im Steierfeld 10-12
36151 Burghaun

Tel.: 06652 / 96 66 0
E-Mail: info@ebert-online.de