Fahrzeug - Exposé

Fahrzeug Nr.: 585500-585616-585501-585380-585381

Iveco AS440S50T/FP, Intarder, Standklima, Alu-Felgen

Details



interne Nummer	585500-585616-585501-585380-585381
Typ	Sattelzugmaschine
Lieferfrist	1 Woche ab Bestellung
Leistung	368 kW / 500 PS
Leistung	500
Kilometerstand	0 km
Kraftstoff	Diesel
Getriebe	Automatik

Preis

106.969 €

89.890 € (Netto), 19% MwSt.

Ausstattung

- Leichtmetallfelgen
- Standheizung
- Vollverkleidung
- Klimaautomatik
- ABS
- Partikelfilter
- Retarder/Intarder
- Abstandstempomat
- Navigationssystem
- EBS
- Standklimaanlage

Fahrzeugbeschreibung

Mehrfach vorhanden!!!
Ausstattung:
Vorbereitung für Nebenabtrieb
Abgasnorm EURO VI E
DRIVE T. 315/70R22,5
Geschwindigkeitsbegrenzer 90 km/h
Dachluke elektrische Ausführung
Frontgrilldesign - Standard Schwarz
Fahrerhaus-Kippeinrichtung manuell betätigt

Kontakt

Stefan Ebert GmbH
Im Steierfeld 10-12
36151 Burghaun

Tel.: 06652 / 96 66 0
E-Mail: info@ebert-online.de

Iveco AS440S50T/FP, Intarder, Standklima, Alu-Felgen

Mirror Cams - Cover bei AS - FHS in Wagenfarbe / Bei AT/AD in Schwarz
AS Fahrerhaus Hochdach
Fahrerhausdach-Isolierung, Standard
Sonnenrollo für Seitenscheibe
Fahrerseite Armaturenbrett-Design: Kunststoff mit schwarzen Zierleisten
COC Gesamtbetriebserlaubnis
INSTRUMENT CLUSTER 10 INCHES
Beifahrersitz statisch
Gewichtsvariante Vorderachse 8.000 kg / Hinterachse 11.500 kg(technisch möglich 13.000 kg)
Luftpresser 2-Zyl. 630 ccm, mit integrierter Kupplung, bedarfsgesteuert
Smart-Generator 2880 W (24V x 120A), bedarfsgesteuert

Luftfederung an Vorderachse

Batterien im Rahmenüberhang
Unterlegkeile, 2 Stück
SR-SOLO LIGHT 17x
Stabilisator VA
Auspuffendrohr, nach links
Luftfiltereinheit unter Fahrerhaus
Vorbereitung für Mautsystem (OBU), umfasst Antenne und Verkabelung am Armaturenbrett ohne Empfangsgerät
ConnectivityBox 4G, Telematikvertrag optional
Motorleerlauf-Abschaltung
Standard-Motoreinstellung Cursor 13
Reifendruck-Überwachungssystem (TPMS) Sensoren innenliegend
4 DIN Schächte Ablage oben VDI-Schnittstelle (Vehicle-Data-Interface) für Telematikdienste (FMS), Version 4.0
Infotainment 10" TFT Display
Getriebesoftware ECO-Roll (Freilauffunktion)

GPS-Tempomat - Hi-Cruise

Abstandsregeltempomat (ACC)

Erweitertes Aufmerksamkeitswarnsystem für den Fahrer (Advanced Driver Distraction Warning)
Standardauftritt hinter dem Fahrerhaus (Catwalk)
Berganfahrhilfe (Hill Holder), zum komfortablen Anfahren an Steigungen
Elektronisches-Stabilitäts-Programm (ESP)

Rückfahrüberwachnungssystem mit Kamera Toter Winkel Überwachnungs-System (BSIS), rechts

Intelligenter Geschwindigkeitsassistent (ISA)

Seitenmarkierungsleuchten
Vorfeldüberwachung (MOIS)
Notbrems-Assistent (AEBS)
Vorbereitung für Alkohol-Wegfahrsperre (ALC) mit Kabel

Alcoa Aluminium-Felgen, LVL ONE

Lackierung der Fahrerhaus-Kunststoffteile in Fahrerhausfarbe
Gepäckfach links und rechts
IVECO Logo Gunmetal Grey

Luftfederung für Fahrerhaus

Kontakt

Stefan Ebert GmbH
Im Steierfeld 10-12
36151 Burghaun

Tel.: 06652 / 96 66 0
E-Mail: info@ebert-online.de

Iveco AS440S50T/FP, Intarder, Standklima, Alu-Felgen

Schwarze Dekorfolie an Türen
Sonnenblende transparent, außen am Fahrerhausdach installiert
Premium Kühlschrank und Aufbewahrungsbox
EG-Kontrollgerät digital 4.1 ADR
Zusatzheizung Diesel/Wasser 4KW

Klimaanlage vollautomatisch in Verbindung mit Standklimaanlage

Mit Vorhängen am Bett
Bett unten einteilig, Härtegrad/Liegegefühl - weich, inkl. verstellbarem Kopfteil

Signalhorn hinter Stoßfänger (Druckluft)

Elektronische Wegfahrsperre und 3. Fahrzeugschlüssel
Hands-On-Detection (HOD) - Lederlenkrad

Fahrersitz HI-Comfort , luftgefedert, mit 3-stufiger Kühl- oder Heizfunktion

Smarte Ablage oben
Elektrohydraulische Servolenkung
Luftbehälter in Aluminiumausführung, Anzahl abhängig von Federungsversion und Anhängerversion
Ohne Wagenheber
Batterie 210 Ah High Performance AGM Batterietrennschalter elektrisch im Fahrerhaus und am Fahrgestellrahmen gemäß ADR/GGVS
Fahrhöhe Standard
Sattelkupplung Fabrikat Jost
Kraftstoffbehälter 1190 Liter (710 Liter rechts und 480 Liter links) Aluminium
Sattelkupplung ohne Montageplatte, Höhe: 190mm
AdBlue-Tank, 135 Liter, mit integriertem Auftritt (bei CM-Fahrgestellen und Sattelzugmaschine 4x2), 145 Liter, ohne Auftritt
Dach- und Seitenspoiler in Fahrerhausfarbe, Seitenspoiler rechts und links klappbar

High Way Assistent

Lane Centering LDWS2

Vorbereitung für Zusatzscheinwerfer an Fahrerhausdach

Warntongeber Rückwärtsfahrt, abschaltbar

ADR Ausstattung: Basismodifikation für AT,EXII,EXIII,FL

Elektrische Feststellbremse
Fahrerairbag im Multifunktionslenkrad

Retarder / Intarder für ZF-Getriebe

Seitenverkleidung, lackiert in Fahrerhausfarbe

FULL LED Paket:

Scheinwerfer vorne LED
LED-Rückleuchten
Nebelscheinwerfer inkl. Kurven-/Abbiegelicht
585500
585616
585501
585380
585381
585259
585258

Kontakt

Stefan Ebert GmbH
Im Steierfeld 10-12
36151 Burghaun

Tel.: 06652 / 96 66 0
E-Mail: info@ebert-online.de

Iveco AS440S50T/FP, Intarder, Standklima, Alu-Felgen

585137
585138
Auf Wunsch unterbreiten wir Ihnen ein Leasing- oder Finanzierungsangebot.
Herr Seidel (Tel. 06652/9666-42) betreut Sie gerne.
Weitere Informationen finden Sie auf unserer Homepage.
www.ebert-online.de
!!! Irrtümer, Änderungen und Zwischenverkauf vorbehalten !!!

Fahrzeugbilder











Kontakt

Stefan Ebert GmbH
Im Steierfeld 10-12
36151 Burghaun

Tel.: 06652 / 96 66 0
E-Mail: info@ebert-online.de

Iveco AS440S50T/FP, Intarder, Standklima, Alu-Felgen





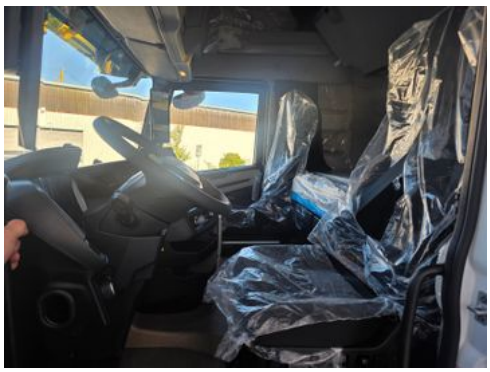
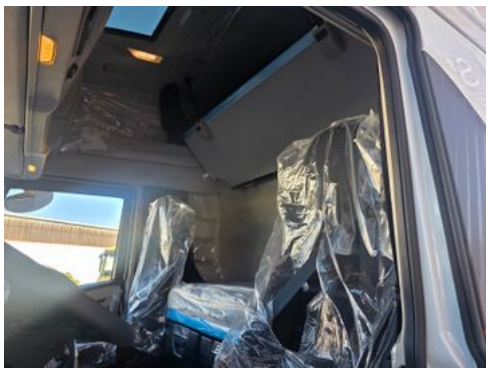





Kontakt

Stefan Ebert GmbH
Im Steierfeld 10-12
36151 Burghaun

Tel.: 06652 / 96 66 0
E-Mail: info@ebert-online.de

Iveco AS440S50T/FP, Intarder, Standklima, Alu-Felgen

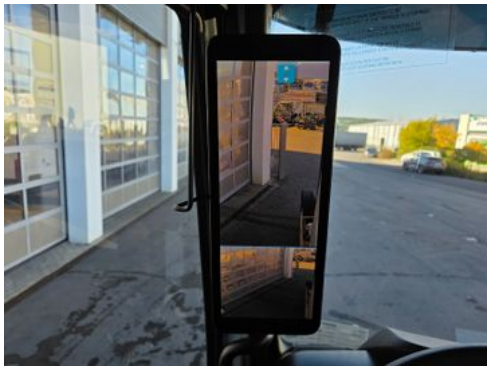
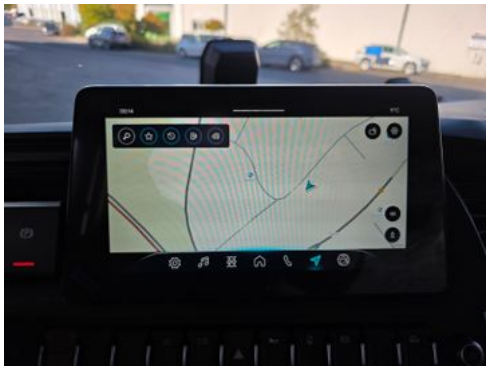

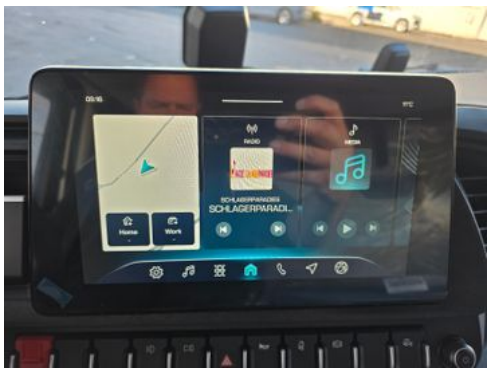





Kontakt

Stefan Ebert GmbH
Im Steierfeld 10-12
36151 Burghaun

Tel.: 06652 / 96 66 0
E-Mail: info@ebert-online.de

Iveco AS440S50T/FP, Intarder, Standklima, Alu-Felgen

Verbrauch & Umwelt

Kontakt

Stefan Ebert GmbH
Im Steierfeld 10-12
36151 Burghaun

Tel.: 06652 / 96 66 0
E-Mail: info@ebert-online.de