Fahrzeug - Exposé

Fahrzeug Nr.: HB6077

Hiebenthal TTH 11,0 Rampen 8.060kg Nutzlast GFA Achsen

Details



interne Nummer	HB6077
Typ	Anhänger
HU	12.2026
Leistung	kW / 0 PS
Kilometerstand	0 km
Erstzulassung	08/2010

Preis

11.769 €

9.890 € (Netto), 19% MwSt.

Ausstattung

- ABS

Fahrzeugbeschreibung

Für Anfragen zum Fahrzeug betreut Sie **Herr Seidel (unter Tel. 06652/9666-42)** gerne.

Hiebenthal TTH 11,0 Tandem-Tieflader mit Rampen

- **40er Zugöse**
- Kupplungsköpfe rot/gelb
- GFA Achsen

Knorr ABS

Trommelbremse

- Federspeicher

Kontakt

Stefan Ebert GmbH
Im Steierfeld 10-12
36151 Burghaun

Tel.: 06652 / 96 66 0
E-Mail: info@ebert-online.de

Hiebenthal TTH 11,0 Rampen 8.060kg Nutzlast GFA Achsen

- **Laderaummaße: L 6.280mm B 2.470mm H 370mm**

- Reifenprofil: 1. Achse 11mm 2. Achse 8mm

- zulässiges Gesamtgewicht: 11.000kg
- Leergewicht: 2.940kg

Nutzlast: 8.060kg

Auf Wunsch unterbereiten wir Ihnen ein Leasing- oder Finanzierungsangebot.

Herr Seidel (Tel. 06652/9666-42) betreuen Sie gerne.

Weitere Informationen finden Sie auf unserer Homepage.

www.ebert-online.de

!!! Irrtümer, Änderungen und Zwischenverkauf vorbehalten !!!

Fahrzeugbilder



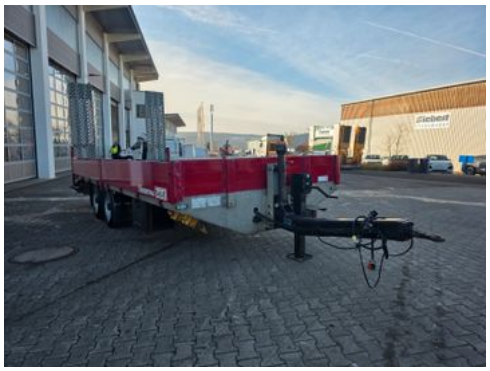



Kontakt

Stefan Ebert GmbH
Im Steierfeld 10-12
36151 Burghaun

Tel.: 06652 / 96 66 0
E-Mail: info@ebert-online.de

Hiebenthal TTH 11,0 Rampen 8.060kg Nutzlast GFA Achsen












Kontakt

Stefan Ebert GmbH
Im Steierfeld 10-12
36151 Burghaun

Tel.: 06652 / 96 66 0
E-Mail: info@ebert-online.de

Hiebenthal TTH 11,0 Rampen 8.060kg Nutzlast GFA Achsen











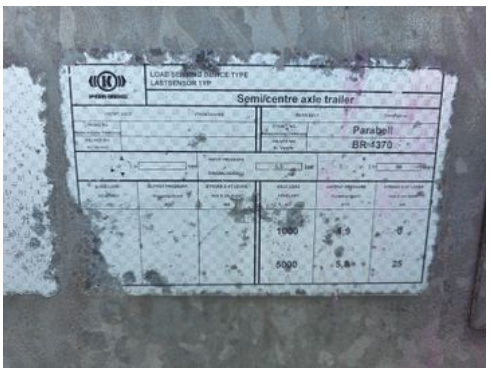



Kontakt

Stefan Ebert GmbH
Im Steierfeld 10-12
36151 Burghaun

Tel.: 06652 / 96 66 0
E-Mail: info@ebert-online.de

Hiebenthal TTH 11,0 Rampen 8.060kg Nutzlast GFA Achsen

Verbrauch & Umwelt

Kontakt

Stefan Ebert GmbH
Im Steierfeld 10-12
36151 Burghaun

Tel.: 06652 / 96 66 0
E-Mail: info@ebert-online.de